Nº Processo PROAD: 201809000126830

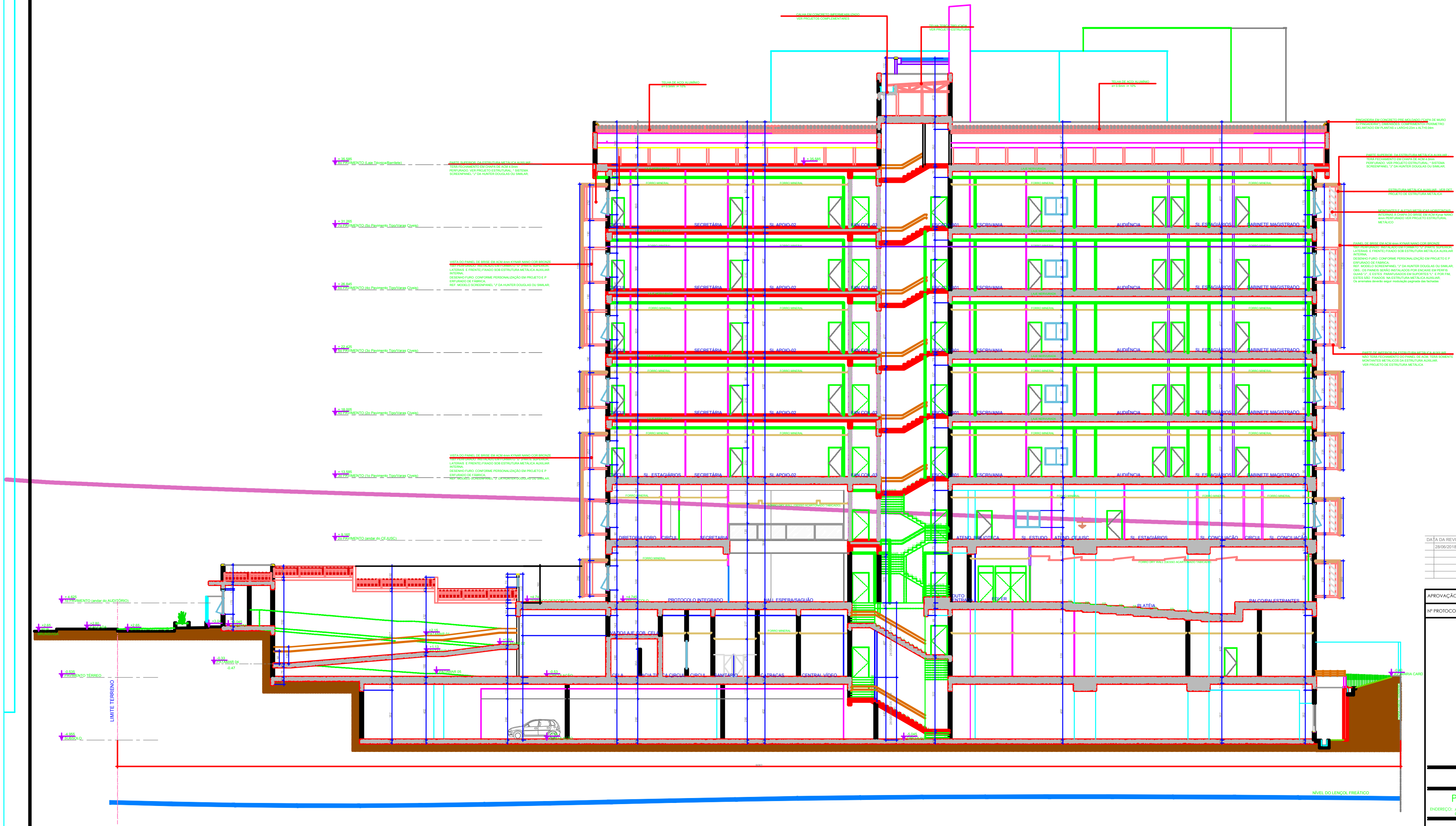

CORTE LONGITUDINAL AA'

Escala : 1/100

DATA DA REVISÃO	Nº REVISÃO	DESCRIÇÃO DA REVISÃO
28/06/2018	00	Emissão inicial Ante-Projeto p/ aprovação CBMGO e SECRET. REGULAÇÃO URBANA

APROVAÇÃO

Nº PROTOCOLO: 2017063458

APROVADO
SECRETARIA MUNICIPAL DE PLANEJAMENTO E REGULAÇÃO URBANA
EM ..../......./.......
ALVARÁ Nº.......

DECLARO QUE A APROVAÇÃO DO PROJETO NÃO IMPLICA NO RECONHECIMENTO DO DIREITO DE PROPRIEDADE DO TERRENO POR PARTE DA PREFEITURA.
SR. RESPONSÁVEL TÉCNICO/PROPRIETÁRIO:
a) QUALQUER MODIFICAÇÃO NO PROJETO SEM PRÉVIA APROVAÇÃO DA PREFEITURA, ACARRETARÁ POSTERIORMENTE À NÃO LIBERAÇÃO DO HABITE-SE.
b) É OBRIGATÓRIA A EXIGÊNCIA E GUARDA DAS NOTAS FISCAIS DOS MATERIAIS E SERVIÇOS APLICADOS NESTA OBRA PARA POSTERIOR APRESENTAÇÃO À SECRETARIA DA FAZENDA.

IMPORTANTE
Após a conclusão da obra requerer termo de HABITE-SE JUNTO À PREFEITURA

ARQUITETURA

Projeto INSTITUCIONAL - Fórum de Justiça

ENDEREÇO: AVENIDA D. MARIA CARDOSO ESQ. COM RUA DAMASCO ESQ. C/ RUA BRUNSVIGA, ÁREA 3 DA QUADRA 35, JARDIM MARIA INÊS, APARECIDA DE GOIÂNIA - GOIÁS

PROPRIETÁRIO: TRIBUNAL DE JUSTIÇA DO ESTADO DE GOIÁS
CNPJ.: 020.503.300/001-17

AUTORA DO PROJ.: ARQ. REGINA APARECIDA SEVERINO CAU - GO Nº A 29.367-9

R.T.: ENG CIVIL. MONO MONO MONOM ONOMO ONONO CREA - GO Nº XXXXXX

ÁREA TERRENO	ÍNDICE PAISAGÍSTICO	POÇO DE INFILTRAÇÃO	ÁREA TOTAL CONSTRUÇÃO	NºPAVIMENTOS	ESCALA	DATA
5.547,71m²	1.667,00m²	37,50m³	20.342,22m²	09	1/100	06/09/2018

GESTÃO DESEMBARGADOR GILBERTO MARQUES FILHO

CONTEÚDO: CORTE LONGITUDINAL AA'

PRANCHA: 11/16

S:\Arquitetura\INTERIOR\COMARCAS POR ORDEM ALFABÉTICA\APARECIDA DE GOIANIA\3o FORUM\R01 - SET/2018.dwg

Assinado digitalmente por: REGINA APARECIDA SEVERINO, ANALISTA JUDICIÁRIO, em 10/09/2018 às 14:09.
Para validar este documento informe o código 163979946003 no endereço https://www.tjgo.jus.br/proad/publico/validacaoDocumento

ASSINATURA(S) ELETRÔNICA(S)

Tribunal de Justiça do Estado de Goiás
Para validar este documento informe o código 163979946003 no endereço https://www.tjgo.jus.br/proad/publico/validacaoDocumento

REGINA APARECIDA SEVERINO
ANALISTA JUDICIÁRIO
DIVISÃO DE ARQUITETURA
Assinatura CONFIRMADA em 10/09/2018 às 14:09

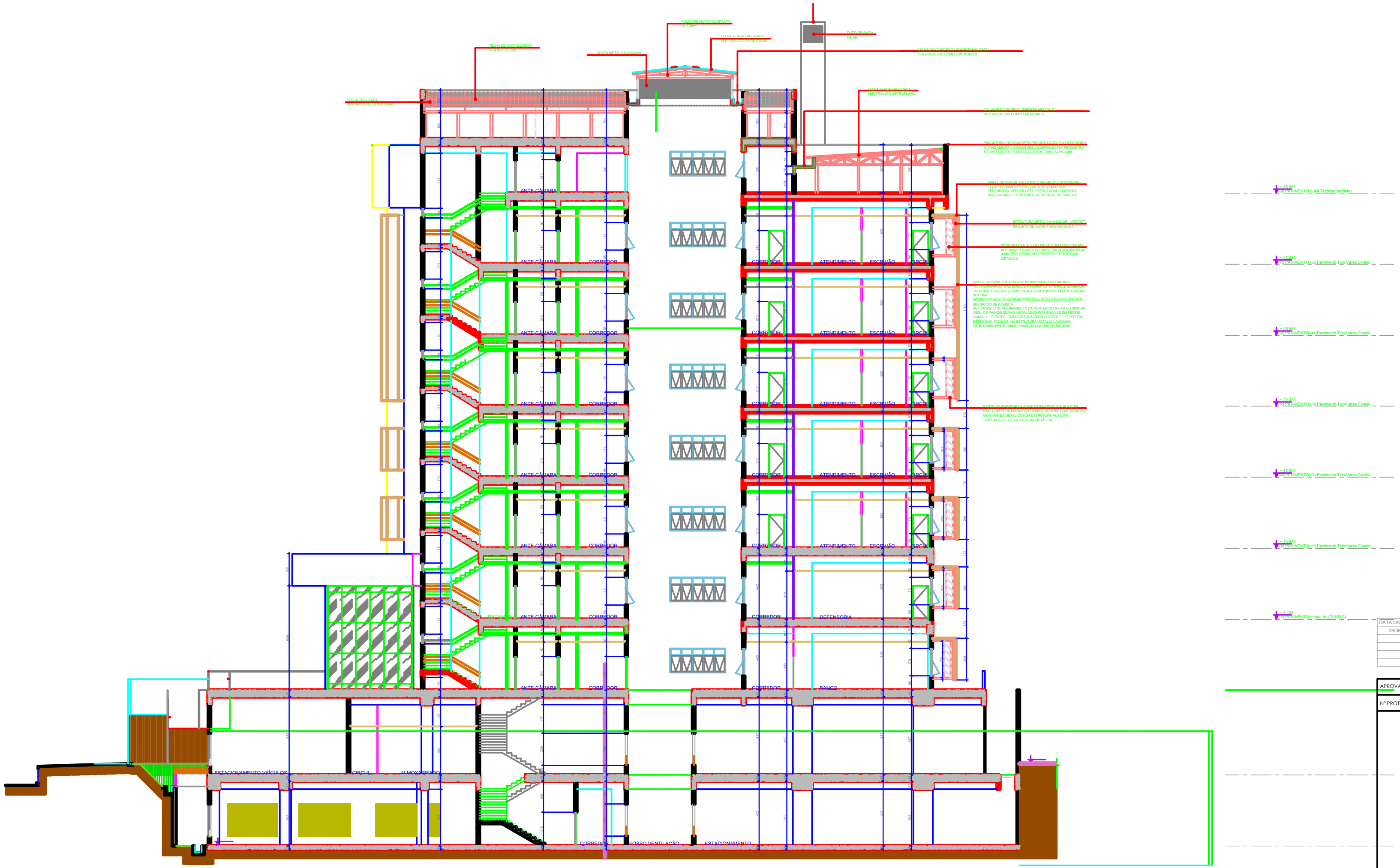

CORTE TRANSVERSAL BB'

Escala : 1/100

DATA DA REVISÃO	Nº REVISÃO	DESCRIÇÃO DA REVISÃO
28/06/2018	00	Emissão inicial Ante-Projeto p/ aprovação CBMGO e SECRET. REGULAÇÃO URBANA

APROVAÇÃO

Nº PROTOCOLO: 2017063458

APROVADO
SECRETARIA MUNICIPAL DE PLANEJAMENTO E REGULAÇÃO URBANA

EM ..../................../..........

ALVARÁ Nº..................................

DECLARO QUE A APROVAÇÃO DO PROJETO NÃO IMPLICA NO RECONHECIMENTO DO DIREITO DE PROPRIEDADE DO TERRENO POR PARTE DA PREFEITURA.
SR. RESPONSÁVEL TÉCNICO/PROPRIETÁRIO:
a) QUALQUER MODIFICAÇÃO NO PROJETO SEM PRÉVIA APROVAÇÃO DA PREFEITURA, ACARRETARÁ POSTERIORMENTE À NÃO LIBERAÇÃO DO HABITE-SE.
b) É OBRIGATÓRIA A EXIGÊNCIA E GUARDA DAS NOTAS FISCAIS DOS MATERIAIS E SERVIÇOS APLICADOS NESTA OBRA PARA POSTERIOR APRESENTAÇÃO À SECRETARIA DA FAZENDA.

IMPORTANTE
Após a conclusão da obra requerer termo de HABITE-SE JUNTO À PREFEITURA

ARQUITETURA

Projeto INSTITUCIONAL - Fórum de Justiça

ENDEREÇO: AVENIDA D. MARIA CARDOSO ESQ. COM RUA DAMASCO ESQ. C/ RUA BRUNSVIGA, ÁREA 3 DA QUADRA 35, JARDIM MARIA INÊS, APARECIDA DE GOIÂNIA - GOIÁS

PROPRIETÁRIO: TRIBUNAL DE JUSTIÇA DO ESTADO DE GOIÁS
CNPJ.: 020.503.300/001-17

AUTORA DO PROJ.: ARQ. REGINA APARECIDA SEVERINO CAU - GO Nº A 29.367-9

R.T.: ENG CIVIL. MONO MONO MONOM ONOMO ONONO CREA - GO Nº XXXXXX

ÁREA TERRENO	ÍNDICE PAISAGÍSTICO	POÇO DE INFILTRAÇÃO	ÁREA TOTAL CONSTRUÇÃO	NºPAVIMENTOS	ESCALA	DATA
5.547,71m²	1.667,00m²	37,50m³	20.342,22m²	09	1/100	06/09/2018

GESTÃO DESEMBARGADOR GILBERTO MARQUES FILHO

CONTEÚDO: CORTE TRANSVERSAL BB'

PRANCHA: 10/16

S:\Arquitetura\INTERIOR\COMARCAS POR ORDEM ALFABÉTICA\APARECIDA DE GOIANIA\3o FORUM\R01 - SET/2018.dwg

Assinado digitalmente por: REGINA APARECIDA SEVERINO, ANALISTA JUDICIÁRIO, em 10/09/2018 às 14:09.
Para validar este documento informe o código 163980048258 no endereço https://www.tjgo.jus.br/proad/publico/validacaoDocumento

ASSINATURA(S) ELETRÔNICA(S)

Tribunal de Justiça do Estado de Goiás
Para validar este documento informe o código 163980048258 no endereço https://www.tjgo.jus.br/proad/publico/validacaoDocumento

REGINA APARECIDA SEVERINO
ANALISTA JUDICIÁRIO
DIVISÃO DE ARQUITETURA
Assinatura CONFIRMADA em 10/09/2018 às 14:09

Nº Processo PROAD: 201809000126830

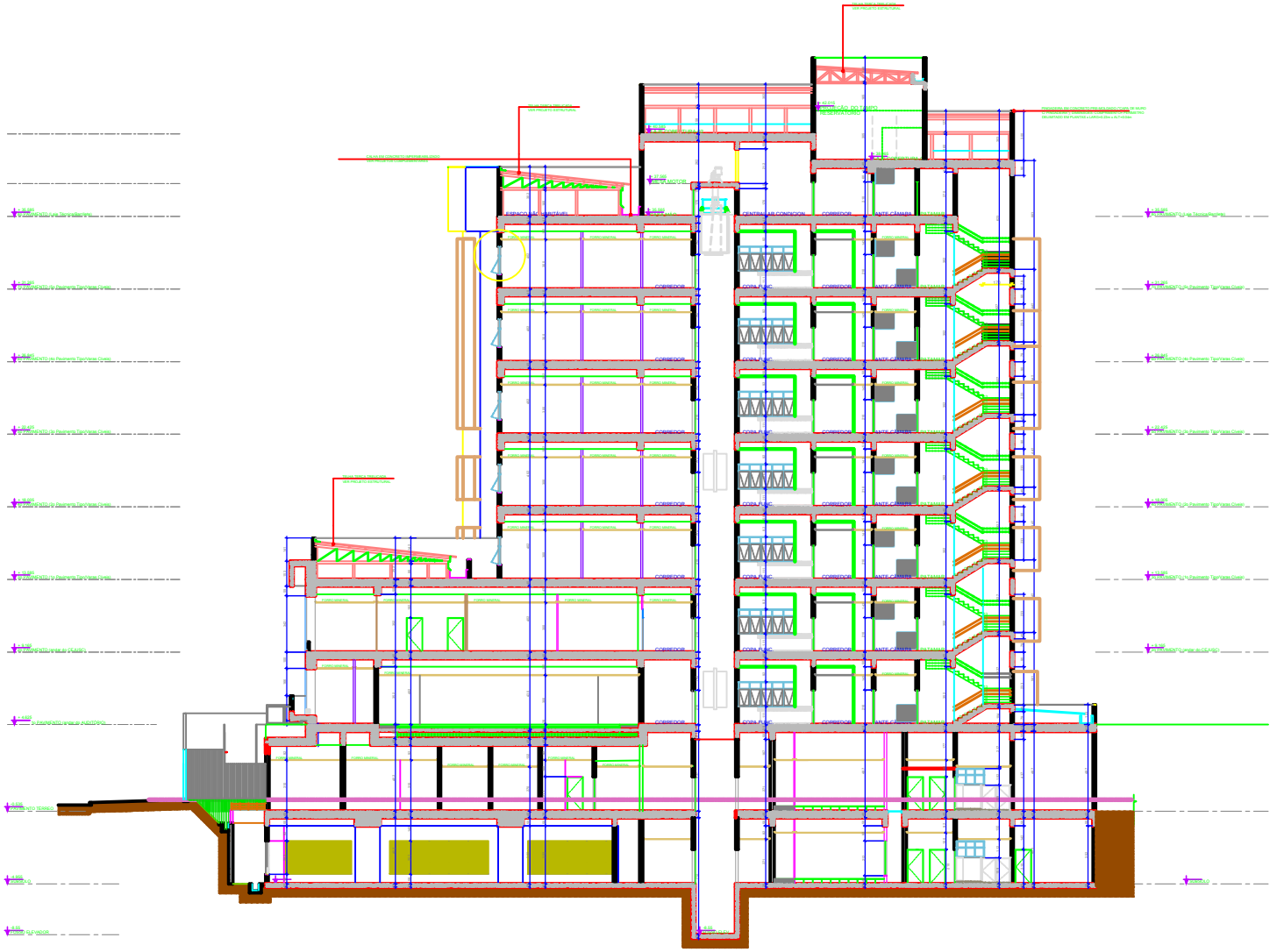

CORTE TRANSVERSAL CC'

Escala : 1/100

DATA DA REVISÃO	Nº REVISÃO	DESCRIÇÃO DA REVISÃO
28/06/2018	00	Emissão inicial Ante-Projeto p/ aprovação CBMGO e SECRET. REGULAÇÃO URBANA
29/07/2018	R01	Alterações solicitadas pelo Depto. Aprovação Projetos - Prof. Aparecida Goiânia

APROVAÇÃO

Nº PROTOCOLO: 2017063458

APROVADO
SECRETARIA MUNICIPAL DE PLANEJAMENTO E REGULAÇÃO URBANA

EM ____/____/____

ALVARÁ Nº _____

MEDIANTE A APRESENTAÇÃO DO PROJETO SÃO BRUTOS NO RECONHECIMENTO DO DIREITO DE PROPRIEDADE DO TERRENO POR PARTE DA PREFEITURA, EM RESPONSABILIDADE TÉCNICO/PROPRIETÁRIO.

A QUALQUER MODIFICAÇÃO NO PROJETO SEM PRÉVIA APROVAÇÃO DA PREFEITURA, ACARRETARÁ POSTERIORMENTE A NÃO LIBERAÇÃO DO HABITE-SE.

A LIBERATÓRIA A EXISTÊNCIA E GUARDA DAS NOTAS FISCAIS DOS MATERIAIS E SERVIÇOS APLICADOS NESTA OBRA PARA POSTERIOR APRESENTAÇÃO À SECRETARIA DA FAZENDA.

IMPORTANTE
Após a conclusão da obra requerer termo de HABITE-SE JUNTO À PREFEITURA

ARQUITETURA

Projeto INSTITUCIONAL - Fórum de Justiça

ENDEREÇO: AVENIDA D. MARIA CARDOSO ESQ. COM RUA DAMASCO ESQ. C/ RUA BRUNSVIGA, ÁREA 3 DA QUADRA 35, JARDIM MARIA INÊS, APARECIDA DE GOIÂNIA - GOIÁS

PROPRIETÁRIO:

TRIBUNAL DE JUSTIÇA DO ESTADO DE GOIÁS

CNPJ.: 000.503.300/001-17

AUTORA DO PROJ.:

ARQ. REGINA APARECIDA SEVERINO CAU - GO Nº A 29.367-9

R.T.:

ENG CIVIL. MONO MONO MONOM ONOMO ONONO CREA - GO Nº XXXXXX

ÁREA TERRENO	ÁREA PAVIMENTO	ÁREA DE APARÊNCIA	ÁREA TOTAL CONSTRUÇÃO	PAVIMENTOS	ESCALA	
5.547,71m²	1.667,00m²	37,50m²	20.342,22m²	09	1/100	06/09/2018

tribunal de justiça do estado de goiás

GESTÃO DESEMBARGADOR GILBERTO MARQUES FILHO

CONTEÚDO:

CORTE TRANSVESAL CC'

FRANCHA:

09/16

S:\Arquitetura\INTERIOR\COMARCAS POR ORDEM ALFABETICA\APARECIDA DE GOIANIA\Sto Forum\R01 - SET-2018.dwg

Assinado digitalmente por: REGINA APARECIDA SEVERINO, ANALISTA JUDICIÁRIO, em 10/09/2018 às 14:09.
Para validar este documento informe o código 163980150454 no endereço https://www.tjgo.jus.br/proad/publico/validacaoDocumento

ASSINATURA(S) ELETRÔNICA(S)

Tribunal de Justiça do Estado de Goiás
Para validar este documento informe o código 163980150454 no endereço https://www.tjgo.jus.br/proad/publico/validacaoDocumento

REGINA APARECIDA SEVERINO
ANALISTA JUDICIÁRIO
DIVISÃO DE ARQUITETURA
Assinatura CONFIRMADA em 10/09/2018 às 14:09

Nº Processo PROAD: 201809000126830

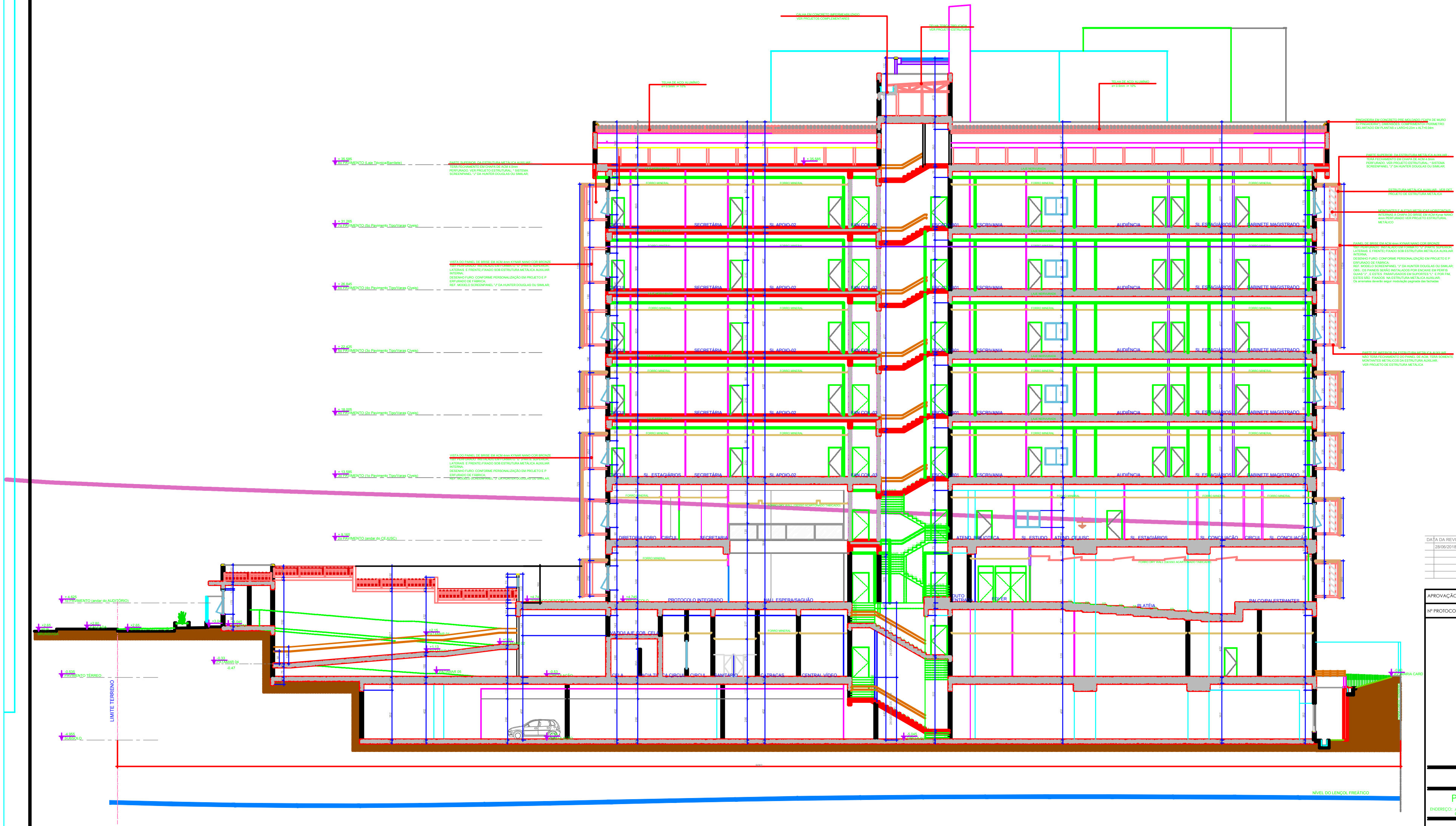

CORTE LONGITUDINAL AA'

Escala : 1/100

DATA DA REVISÃO	Nº REVISÃO	DESCRIÇÃO DA REVISÃO
28/06/2018	00	Emissão inicial Ante-Projeto p/ aprovação CBMGO e SECRET. REGULAÇÃO URBANA

APROVAÇÃO

Nº PROTOCOLO: 2017063458

APROVADO
SECRETARIA MUNICIPAL DE PLANEJAMENTO E REGULAÇÃO URBANA

EM ..../........./.........

ALVARÁ Nº.........

DECLARO QUE A APROVAÇÃO DO PROJETO NÃO IMPLICA NO RECONHECIMENTO DO DIREITO DE PROPRIEDADE DO TERRENO POR PARTE DA PREFEITURA.
SR. RESPONSÁVEL TÉCNICO/PROPRIETÁRIO:
a) QUALQUER MODIFICAÇÃO NO PROJETO SEM PRÉVIA APROVAÇÃO DA PREFEITURA, ACARRETARÁ POSTERIORMENTE À NÃO LIBERAÇÃO DO HABITE-SE.
b) É OBRIGATÓRIA A EXIGÊNCIA E GUARDA DAS NOTAS FISCAIS DOS MATERIAIS E SERVIÇOS APLICADOS NESTA OBRA PARA POSTERIOR APRESENTAÇÃO À SECRETARIA DA FAZENDA.

IMPORTANTE
Após a conclusão da obra requerer termo de HABITE-SE JUNTO À PREFEITURA

ARQUITETURA

Projeto INSTITUCIONAL - Fórum de Justiça

ENDEREÇO: AVENIDA D. MARIA CARDOSO ESQ. COM RUA DAMASCO ESQ. C/ RUA BRUNSVIGA, ÁREA 3 DA QUADRA 35, JARDIM MARIA INÊS, APARECIDA DE GOIÂNIA - GOIÁS

PROPRIETÁRIO: TRIBUNAL DE JUSTIÇA DO ESTADO DE GOIÁS
CNPJ.: 020.503.300/001-17

AUTORA DO PROJ.: ARQ. REGINA APARECIDA SEVERINO CAU - GO Nº A 29.367-9

R.T.: ENG CIVIL. MONO MONO MONOM ONOMO ONONO CREA - GO Nº XXXXXX

ÁREA TERRENO	ÍNDICE PAISAGÍSTICO	POÇO DE INFILTRAÇÃO	ÁREA TOTAL CONSTRUÇÃO	NºPAVIMENTOS	ESCALA	DATA
5.547,71m²	1.667,00m²	37,50m³	20.342,22m²	09	1/100	06/09/2018

tribunal de justiça do estado de goiás
GESTÃO DESEMBARGADOR GILBERTO MARQUES FILHO

CONTEÚDO: CORTE LONGITUDINAL AA'

PRANCHA: 11/16

S:\Arquitetura\INTERIOR\COMARCAS POR ORDEM ALFABÉTICA\APARECIDA DE GOIANIA\3o FORUM\R01 - SET/2018.dwg

Assinado digitalmente por: REGINA APARECIDA SEVERINO, ANALISTA JUDICIÁRIO, em 10/09/2018 às 14:09.
Para validar este documento informe o código 163980252967 no endereço https://www.tjgo.jus.br/proad/publico/validacaoDocumento

ASSINATURA(S) ELETRÔNICA(S)

Tribunal de Justiça do Estado de Goiás
Para validar este documento informe o código 163980252967 no endereço https://www.tjgo.jus.br/proad/publico/validacaoDocumento

REGINA APARECIDA SEVERINO
ANALISTA JUDICIÁRIO
DIVISÃO DE ARQUITETURA
Assinatura CONFIRMADA em 10/09/2018 às 14:09

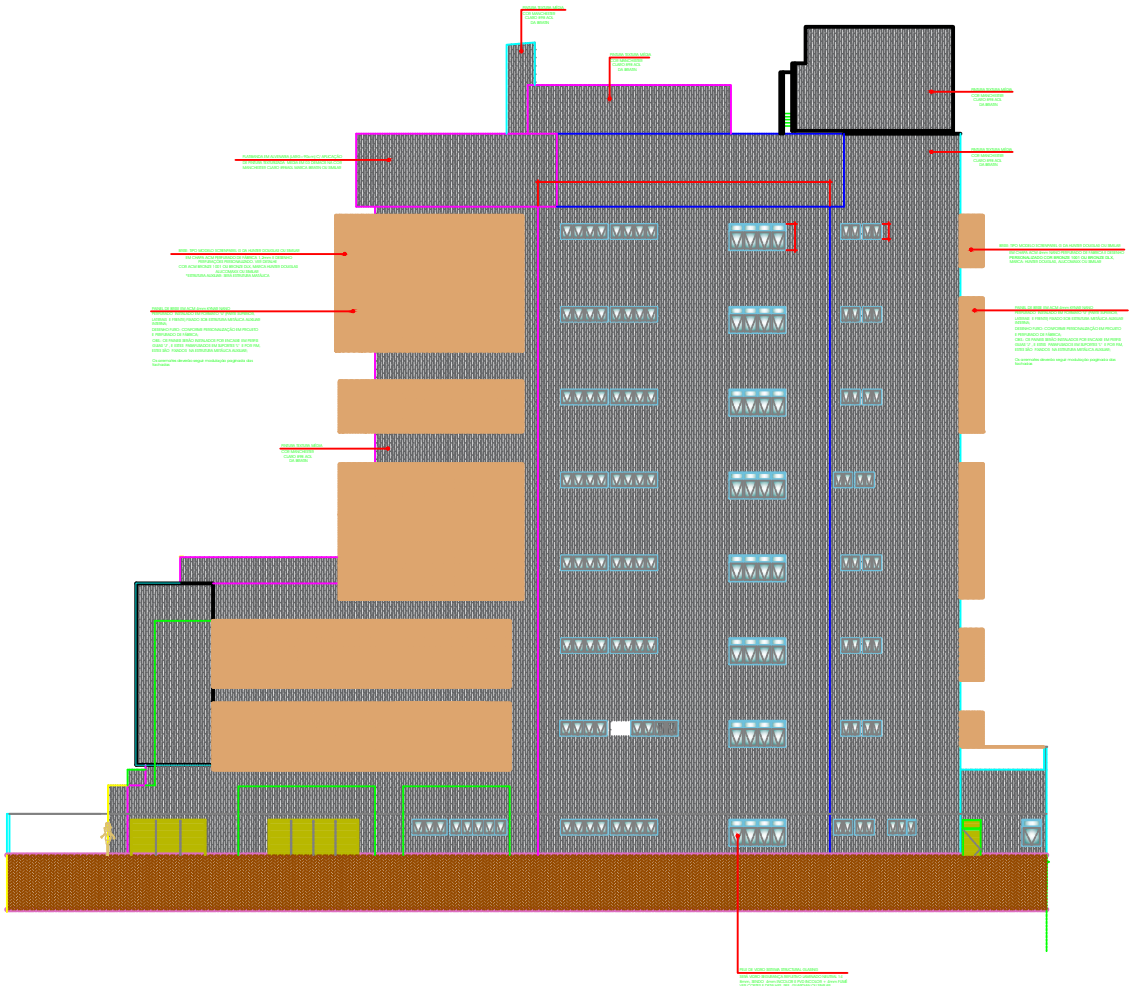

FACHADA LESTE / LATERAL DIREITA - AV. DONA MARIA CARDOSO

Escala : 1/100

DATA DA REVISÃO	Nº REVISÃO	DESCRIÇÃO DA REVISÃO
28/06/2018	00	Emissão inicial Ante-Projeto p/ aprovação CBMGO e SECRET. REGULAÇÃO URBANA

APROVAÇÃO

Nº PROTOCOLO: 201706345B

APROVADO
SECRETARIA MUNICIPAL DE PLANEJAMENTO E REGULAÇÃO URBANA

EM ..... / .....

ALVARÁ Nº .....

DECLARAÇÃO A APROVAÇÃO DO PROJETO NÃO ISENTA NO RECONHECIMENTO DO DIREITO DE PROPRIEDADE DO TERRENO POR PARTE DA PREFEITURA.
SR. RESPONSÁVEL TÉCNICO/PROPRIETÁRIO:
a) QUALQUER MODIFICAÇÃO NO PROJETO SEM PRÉVIA APROVAÇÃO DA PREFEITURA, ACARRETARÁ, POSTERIORMENTE A NÃO LIBERAÇÃO DO HABITE-SE.
b) É OBRIGATÓRIA A EXISTÊNCIA E GUARDA DAS NOTAS FISCAIS DOS MATERIAIS E SERVIÇOS APLICADOS NESTA OBRA PARA POSTERIOR APRESENTAÇÃO À SECRETARIA DA FAZENDA.

IMPORTANTE
Após a conclusão da obra requerer termo de HABITE-SE JUNTO À PREFEITURA

ARQUITETURA

Projeto INSTITUCIONAL - Fórum de Justiça

ENDEREÇO: AVENIDA D. MARIA CARDOSO ESQ. COM RUA DAMASCO ESQ. C/ RUA BRUNSVIGA, ÁREA 3 DA QUADRA 35, JARDIM MARIA INÊS, APARECIDA DE GOIÂNIA - GOIÁS

PROPRIETÁRIO: TRIBUNAL DE JUSTIÇA DO ESTADO DE GOIÁS
CNPJ.: 020.503.300/001-17

AUTORA DO PROJ.: ARQ. REGINA APARECIDA SEVERINO CAU - GO Nº A 29.367-9

R.T.: ENG CIVIL MONO MONO MONOM ONOMO ONONO CREA - GO Nº XXXXXX

ÁREA TERRENO	ÁREA PAVIMENTO	TOTAL DE APARTAMENTOS	ÁREA TOTAL CONSTRUÇÃO	PAVIMENTOS	ESCALA	DATA
5.547,71m²	1.667,00m²	37,50m²	20.342,22m²	09	1/100	06/09/2018

tribunal de justiça
GESTÃO DESEMBARGADOR GILBERTO MARQUES FILHO

CONTEÚDO:
FACHADA LESTE/LATERAL DIREITA - AV. DONA MARIA CARDOSO
NOTAS
DETALHES GENÉRICOS

PRANCHA:
15/16

S:\Arquitetura\INTERIOR\COMARCAS POR ORDEM ALFABETICA\APARECIDA DE GOIANIA\Sto FORUM\R01 - SET\2018.dwg

Assinado digitalmente por: REGINA APARECIDA SEVERINO, ANALISTA JUDICIÁRIO, em 10/09/2018 às 14:10.
Para validar este documento informe o código 163980354788 no endereco https://www.tjgo.jus.br/proad/publico/validacaoDocumento

ASSINATURA(S) ELETRÔNICA(S)

Tribunal de Justiça do Estado de Goiás
Para validar este documento informe o código 163980354788 no endereço https://www.tjgo.jus.br/proad/publico/validacaoDocumento

REGINA APARECIDA SEVERINO
ANALISTA JUDICIÁRIO
DIVISÃO DE ARQUITETURA
Assinatura CONFIRMADA em 10/09/2018 às 14:10

Nº Processo PROAD: 201809000126830

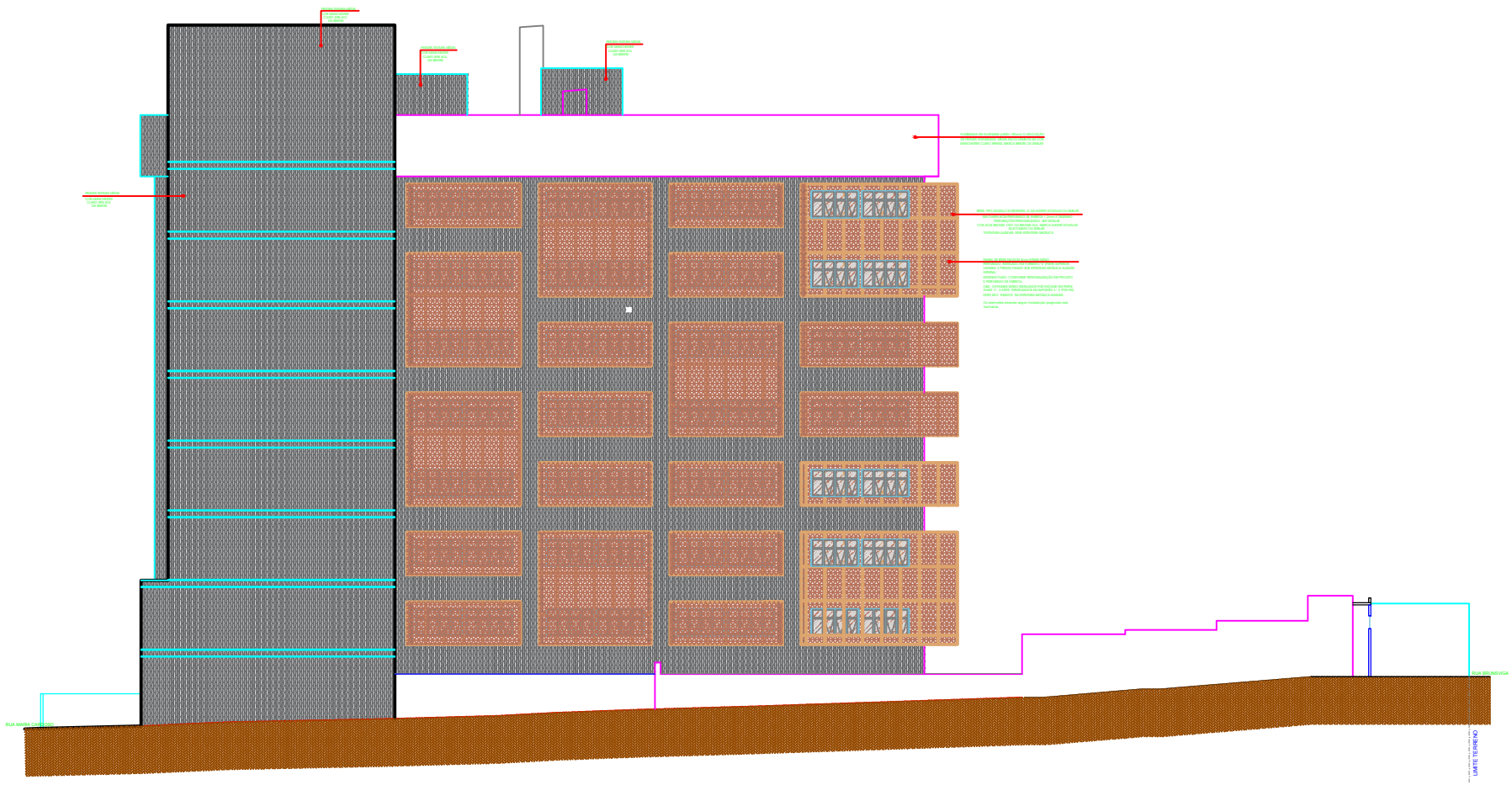

FACHADA NORTE / POSTERIOR

Escala : 1/100

DATA DA REVISÃO	Nº REVISÃO	DESCRIÇÃO DA REVISÃO
28/06/2018	00	Emissão inicial Ante-Projeto p/ aprovação CBMGO e SECRET. REGULAÇÃO URBANA

APROVAÇÃO

Nº PROTOCOLO: 2017063458

APROVADO
SECRETARIA MUNICIPAL DE PLANEJAMENTO E REGULAÇÃO URBANA

EM ..... / ..... / .....

ALVARÁ Nº .....

.....

.....

DECLARO QUE A APROVAÇÃO DO PROJETO NÃO IMPLICA NO RECONHECIMENTO DO DIREITO DE PROPRIEDADE DO TERRENO POR PARTE DA PREFEITURA.
SR. RESPONSÁVEL TÉCNICO/PROPRIETÁRIO:
a) QUALQUER MODIFICAÇÃO NO PROJETO SEM PRÉVIA APROVAÇÃO DA PREFEITURA, ACARRETARÁ POSTERIORMENTE A NÃO LIBERAÇÃO DO HABITE-SE.
b) É OBRIGATÓRIA A EXISTÊNCIA E GUARDA DAS NOTAS FISCAIS DOS MATERIAIS E SERVIÇOS APLICADOS NESTA OBRA PARA POSTERIOR APRESENTAÇÃO À SECRETARIA DA FAZENDA.

IMPORTANTE
Após a conclusão da obra requerer termo de HABITE-SE JUNTO À PREFEITURA

ARQUITETURA

Projeto INSTITUCIONAL - Fórum de Justiça

ENDEREÇO: AVENIDA D. MARIA CARDOSO ESQ. COM RUA DAMASCO ESQ. C/ RUA BRUNSVIGA, ÁREA 3 DA QUADRA 35, JARDIM MARIA INÊS, APARECIDA DE GOIÂNIA - GOIÁS

PROPRIETÁRIO: TRIBUNAL DE JUSTIÇA DO ESTADO DE GOIÁS
CNPJ.: 020.503.300/001-17

AUTORA DO PROJ.: ARQ. REGINA APARECIDA SEVERINO CAU - GO Nº A 29.367-9

R.T.: ENG CIVIL MONO MONO MONOM ONOMO ONONO CREA - GO Nº XXXXXX

ÁREA TERRENO	ÁREA PAVIMENTO	TOTAL DE APARTAMENTOS	ÁREA TOTAL CONSTRUÇÃO	PAVIMENTOS	ESCALA	DATA
5.547,71m²	1.667,00m²	37,50m²	20.342,22m²	09	1/100	06/09/2018

tribunal de justiça
GESTÃO DESEMBARGADOR GILBERTO MARQUES FILHO

CONTEÚDO:
FACHADA NORTE - POSTERIOR
DETALHES GENÉRICOS

FRANCHA:
16/16

S:\Arquitetura\INTERIOR\COMARCAS POR ORDEM ALFABETICA\APARECIDA DE GOIANIA\3o FORUM\801 - SET\2018.dwg

Assinado digitalmente por: REGINA APARECIDA SEVERINO, ANALISTA JUDICIÁRIO, em 10/09/2018 às 14:10.
Para validar este documento informe o código 163980456605 no endereco https://www.tjgo.jus.br/proad/publico/validacaoDocumento

ASSINATURA(S) ELETRÔNICA(S)

Tribunal de Justiça do Estado de Goiás
Para validar este documento informe o código 163980456605 no endereço https://www.tjgo.jus.br/proad/publico/validacaoDocumento

REGINA APARECIDA SEVERINO
ANALISTA JUDICIÁRIO
DIVISÃO DE ARQUITETURA
Assinatura CONFIRMADA em 10/09/2018 às 14:10

Nº Processo PROAD: 201809000126830

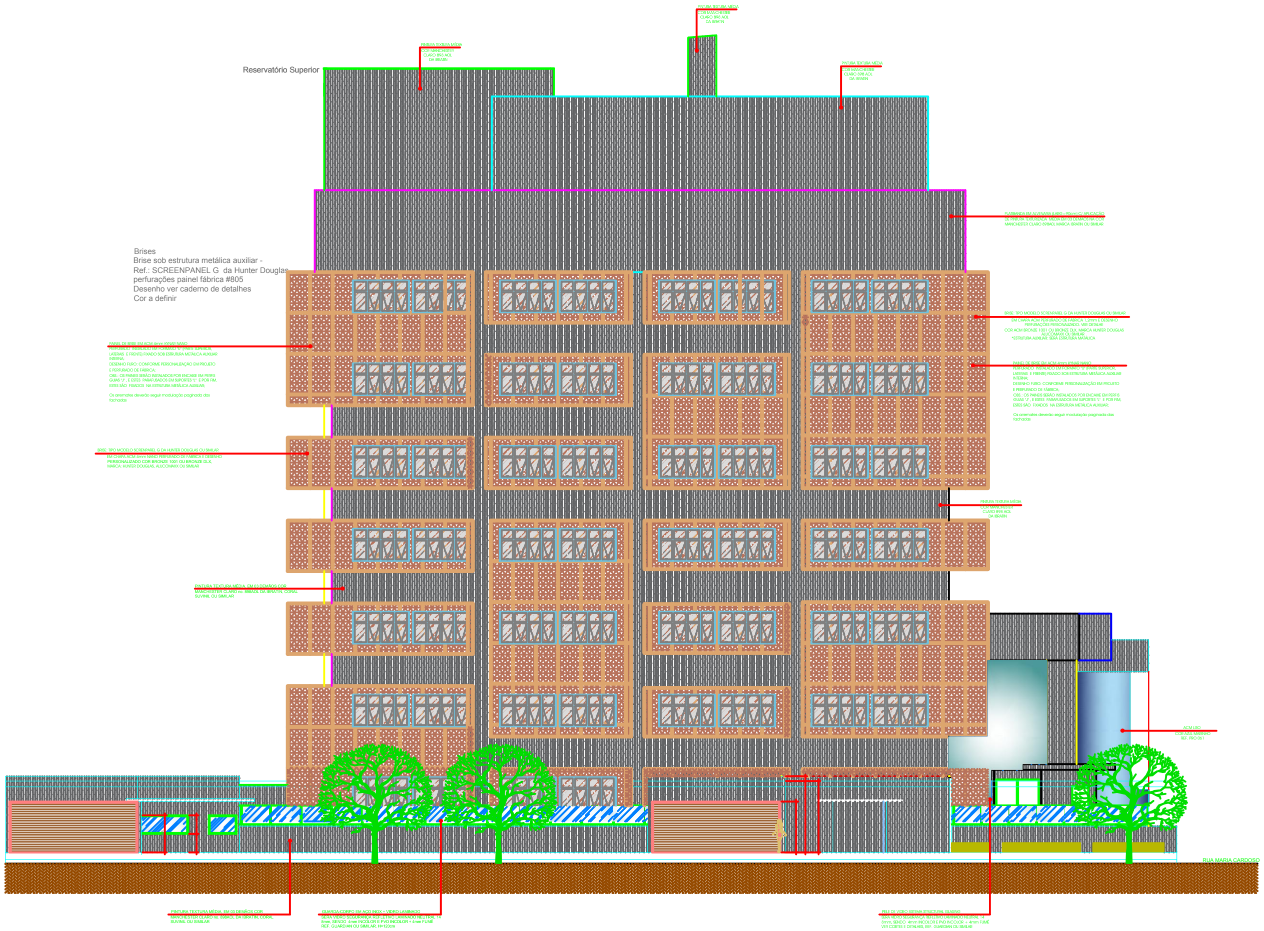

FACHADA OESTE / LATERAL ESQUERDA - RUA BRUNSVIGA

Escala : 1/100

DATA DA REVISÃO	Nº REVISÃO	DESCRIÇÃO DA REVISÃO
28/06/2018	00	Emissão inicial Ante-Projeto p/ aprovação CBMGO e SECRET. REGULAÇÃO URBANA

APROVAÇÃO

Nº PROTOCOLO: 2017063458

APROVADO
SECRETARIA MUNICIPAL DE PLANEJAMENTO E REGULAÇÃO URBANA

EM ..../........../..........

ALVARÁ Nº..........

DECLARO QUE A APROVAÇÃO DO PROJETO NÃO IMPLICA NO RECONHECIMENTO DO DIREITO DE PROPRIEDADE DO TERRENO POR PARTE DA PREFEITURA.
SR. RESPONSÁVEL TÉCNICO/PROPRIETÁRIO:
a) QUALQUER MODIFICAÇÃO NO PROJETO SEM PRÉVIA APROVAÇÃO DA PREFEITURA, ACARRETARÁ POSTERIORMENTE À NÃO LIBERAÇÃO DO HABITE-SE.
b) É OBRIGATÓRIA A EXIGÊNCIA E GUARDA DAS NOTAS FISCAIS DOS MATERIAIS E SERVIÇOS APLICADOS NESTA OBRA PARA POSTERIOR APRESENTAÇÃO À SECRETARIA DA FAZENDA.

IMPORTANTE
Após a conclusão da obra requerer termo de HABITE-SE JUNTO À PREFEITURA

ARQUITETURA

Projeto INSTITUCIONAL - Fórum de Justiça

ENDEREÇO: AVENIDA D. MARIA CARDOSO ESQ. COM RUA DAMASCO ESQ. C/ RUA BRUNSVIGA, ÁREA 3 DA QUADRA 35, JARDIM MARIA INÊS, APARECIDA DE GOIÂNIA - GOIÁS

PROPRIETÁRIO: TRIBUNAL DE JUSTIÇA DO ESTADO DE GOIÁS
CNPJ.: 020.503.300/001-17

AUTORA DO PROJ.: ARQ. REGINA APARECIDA SEVERINO CAU - GO Nº A 29.367-9

R.T.: ENG CIVIL. MONO MONO MONOM ONOMO ONONO CREA - GO Nº XXXXXX

ÁREA TERRENO	ÍNDICE PAISAGÍSTICO	POÇO DE INFILTRAÇÃO	ÁREA TOTAL CONSTRUÇÃO	NºPAVIMENTOS	ESCALA	DATA
5.547,71m²	1.667,00m²	37,50m³	20.342,22m²	09	1/100	06/09/2018

GESTÃO DESEMBARGADOR GILBERTO MARQUES FILHO

CONTEÚDO:
FACHADA OESTE / LATERAL ESQUERDA - RUA BRUNSVIGA
DETALHES GENÉRICOS

PRANCHA: 14/16

S:\Arquitetura\INTERIOR\COMARCAS POR ORDEM ALFABÉTICA\APARECIDA DE GOIANIA\3o FORUM\R01 - SET/2018.dwg

Assinado digitalmente por: REGINA APARECIDA SEVERINO, ANALISTA JUDICIÁRIO, em 10/09/2018 às 14:10.
Para validar este documento informe o código 163980559222 no endereço https://www.tjgo.jus.br/proad/publico/validacaoDocumento

ASSINATURA(S) ELETRÔNICA(S)

Tribunal de Justiça do Estado de Goiás
Para validar este documento informe o código 163980559222 no endereço https://www.tjgo.jus.br/proad/publico/validacaoDocumento

REGINA APARECIDA SEVERINO
ANALISTA JUDICIÁRIO
DIVISÃO DE ARQUITETURA
Assinatura CONFIRMADA em 10/09/2018 às 14:10

Nº Processo PROAD: 201809000126830

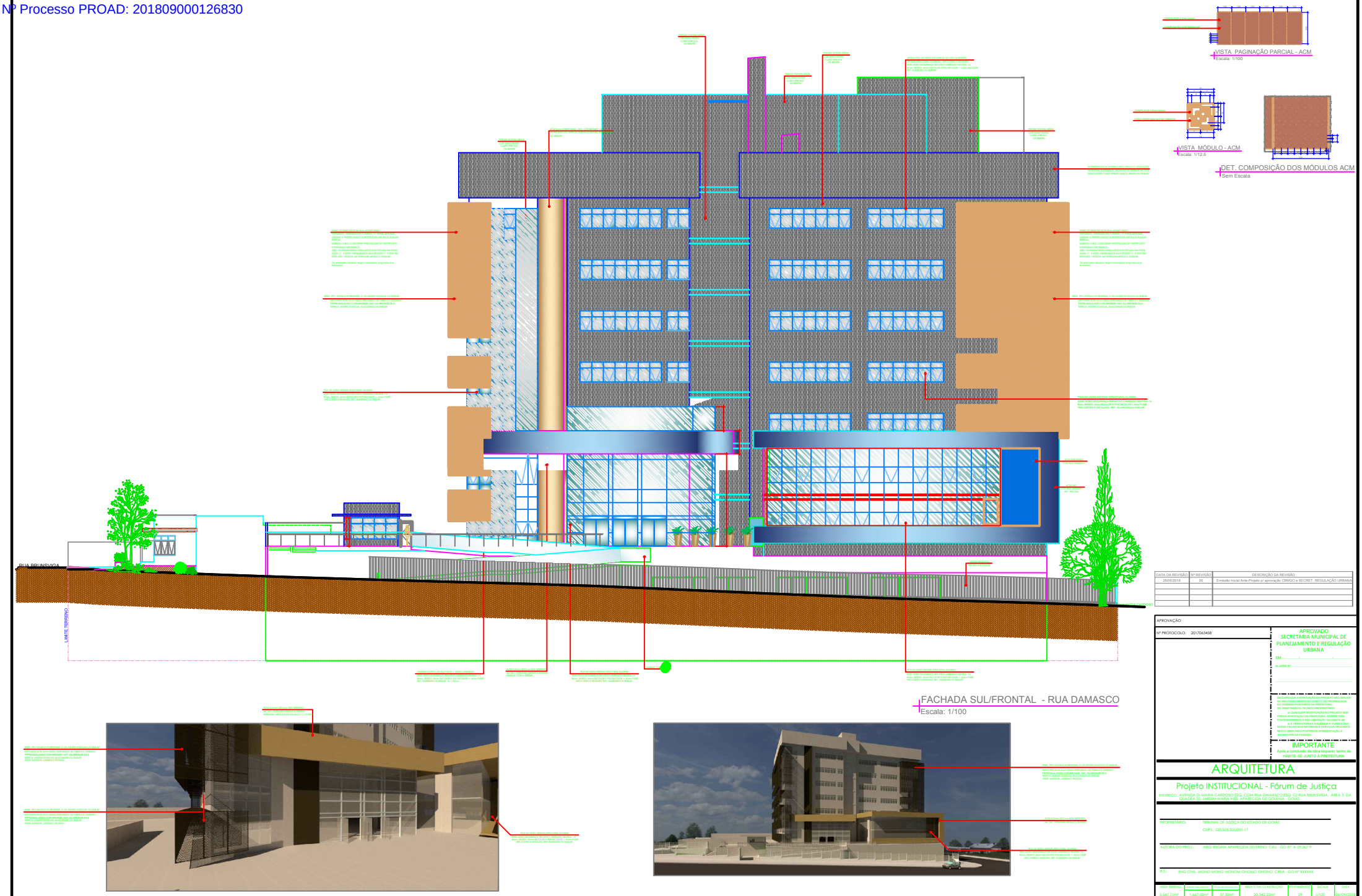

DATA DA REVISÃO	Nº REVISÃO	DESCRIÇÃO DA REVISÃO
28/06/2018	00	Emissão inicial Ante-Projeto p/ aprovação CBMGO e SECRET. REGULAÇÃO URBANA

APROVAÇÃO

Nº PROTOCOLO: 201706345B

APROVADO
SECRETARIA MUNICIPAL DE PLANEJAMENTO E REGULAÇÃO URBANA

EM ..... / .....

ALVARÁ Nº .....

NA ANALISE DA APROVAÇÃO DO PROJETO NÃO SERÁ NO RECONHECIMENTO DO DIREITO DE PROPRIEDADE DO TERRENO POR PARTE DA PREFEITURA, DE RESPONSABILIDADE TÉCNICO/PROPRIETÁRIO.

A QUALQUER MODIFICAÇÃO NO PROJETO SEM PRÉVIA APROVAÇÃO DA PREFEITURA, ACARRETARÁ POSTERIORMENTE A NÃO LIBERAÇÃO DO HABITE-SE.

E É OBRIGATÓRIA A EXISTÊNCIA E GUARDA DAS NOTAS FISCAIS DOS MATERIAIS E SERVIÇOS APLICADOS NESTA OBRA PARA POSTERIOR APRESENTAÇÃO À SECRETARIA DA FAZENDA.

IMPORTANTE
Após a conclusão da obra requerer termo de HABITE-SE JUNTO À PREFEITURA

ARQUITETURA

Projeto INSTITUCIONAL - Fórum de Justiça

ENDEREÇO: AVENIDA D. MARIA CARDOSO ESQ. COM RUA DAMASCO ESQ. C/ RUA BRUNSVIGA, ÁREA 3 DA QUADRA 35, JARDIM MARIA INÊS, APARECIDA DE GOIÂNIA - GOIÁS

PROPRIETÁRIO: TRIBUNAL DE JUSTIÇA DO ESTADO DE GOIÁS
CNPJ.: 020.503.300/001-17

AUTORA DO PROJ.: ARQ. REGINA APARECIDA SEVERINO CAU - GO Nº A 29.367-9

R.T.: ENG CIVIL MONO MONO MONOM ONOMO ONOMO CREA - GO Nº XXXXXX

ÁREA TERRENO	ÁREA CONSTRUÍDA	ÁREA TOTAL CONSTRUÇÃO	PPAVIMENTOS	ESCALA	DATA
5.547,71m²	1.667,00m²	37,50m²	20.342,22m²	09	1/100	06/09/2018

tribunal de justiça
GESTÃO DESEMBARGADOR GILBERTO MARQUES FILHO

CONTEÚDO:
FACHADA SUL/FRONTAL - RUA DAMASCO
DET. MÓDULO FURO/ACM
DET. ACABAMENTOS
DETALHES GENÉRICOS

FRANCHA:
13/16

S:\Arquitetura\INTERIOR\COMARCAS POR ORDEM ALFABETICA\APARECIDA DE GOIÂNIA\3o FORUM\801 - SET\2018.dwg

Assinado digitalmente por: REGINA APARECIDA SEVERINO, ANALISTA JUDICIÁRIO, em 10/09/2018 às 14:10.
Para validar este documento informe o código 163980661503 no endereço https://www.tjgo.jus.br/proad/publico/validacaoDocumento

ASSINATURA(S) ELETRÔNICA(S)

Tribunal de Justiça do Estado de Goiás
Para validar este documento informe o código 163980661503 no endereço https://www.tjgo.jus.br/proad/publico/validacaoDocumento

REGINA APARECIDA SEVERINO
ANALISTA JUDICIÁRIO
DIVISÃO DE ARQUITETURA
Assinatura CONFIRMADA em 10/09/2018 às 14:10