



O que os dados contam, além dos números, para gestão de processos judiciais.

Domingos Júnior

Diretor de Tecnologia da Informação da Corregedoria-Geral de Justiça

Felipe Aires

Subcoordenador de Orientação e Correição do Foro Judicial



Fazer

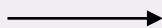

Monitorar



Gerenciar

Monitorar

- Mapa estatístico
- Primeiro Alertas (fins de inspeção)

Gerenciar

- Novos Painéis
- Incentivo à Gestão
- Treinamentos
- Manuais e Normativos

O impacto da gestão e do funcionamento dos cartórios judiciais sobre a morosidade da justiça brasileira.

Diagnóstico e possíveis soluções:

- Ministério da Justiça
- Secretaria da Reforma do Judiciário

Modelo de administração do conhecimento

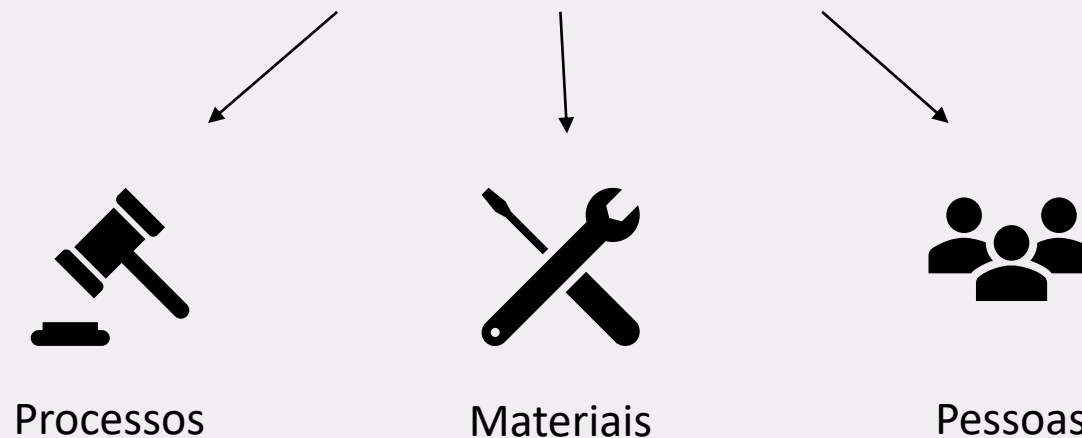

Normativos do CNJ

Normativos CGJ

- ❖ Provimento Nº 72/2021
- ❖ Ofício Circular Nº 33/2015
- ❖ Ofício Circular Nº 273/2018

Efeito Sedex: Combina o trabalho em lote com fluxo contínuo.



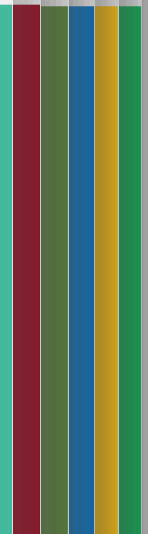

"Se você não pode medir, não pode gerenciar"

Peter Drucker



Desafios

- Unificar dados de diversos sistemas processuais.
- Possibilidade de identificar gargalos e lapsos.
- Visualização rápida das informações.

Diagnose

- Gestão
- Inspeções Eletrônicas
- Autoinspeção

Atualmente 23 indicadores

- Agilidade Interna
 - ❑ Micro x Macro
- Agilidade Externa
- Julgamento

Diferentes objetivos

- Controle de gargalos no fluxo
- Informação de desempenho
- Saneamento de erros.

Conclusos a mais de 100 dias

Aguardando providência a mais de 100 dias

Sem pendência a mais de 100 dias

Vamos Navegar!

Tour

Acervo

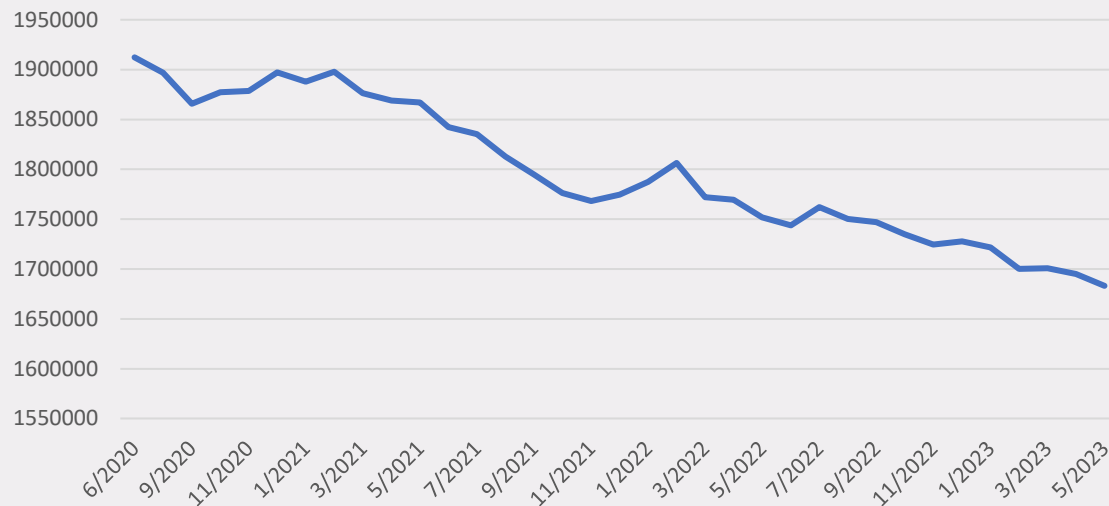

Veja que interessante...

Uma análise estatística feita com base no **teorema de Bayes**, verificando o grupo de unidades com maior saída que entrada e o grupo de unidades com maior entrada do que saída, foi constatado que unidades **com menos de 1% do acervo nos indicadores a mais de 100 dias** tem 68,4% de probabilidade de ter **maior saída** que entrada.

Tendência de Entradas

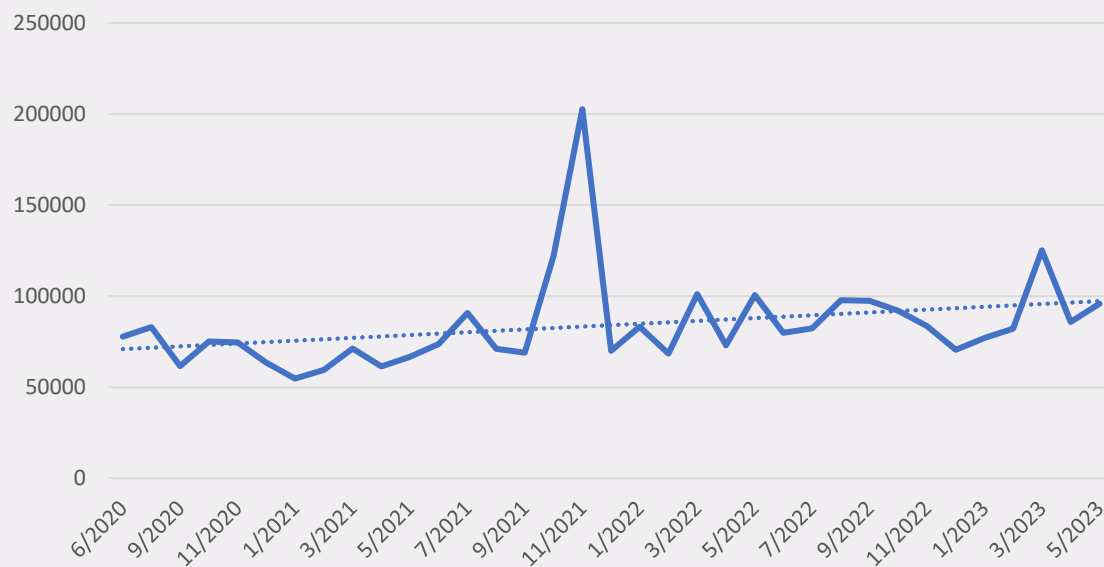

% Unidades obteve mais Saída que Entrada

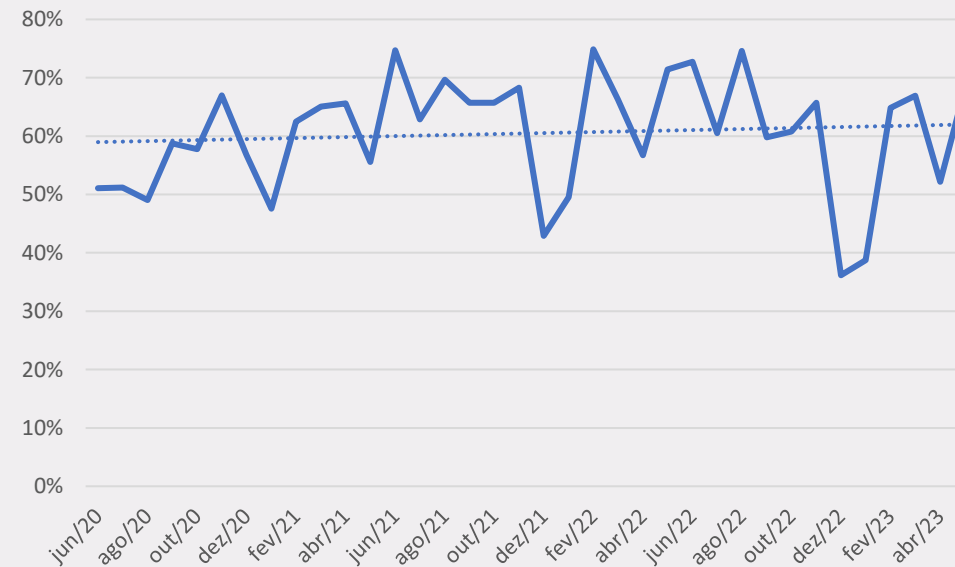

Funciona?

Veja que interessante...

Uma análise estatística feita com base no **teorema de Bayes**, verificando o grupo de unidades com maior saída que entrada e o grupo de unidades com maior entrada do que saída, foi constatado que unidades **com menos de 1% do acervo nos indicadores a mais de 100 dias** tem **68,4% de probabilidade** de ter **maior saída** que entrada.

Novo Sistema

- Reformulação dos indicadores.
- Ser mais sistema de gestão, menos sistema de correção.
- Nova experiência de navegação
- Novas formas de visualização da informação

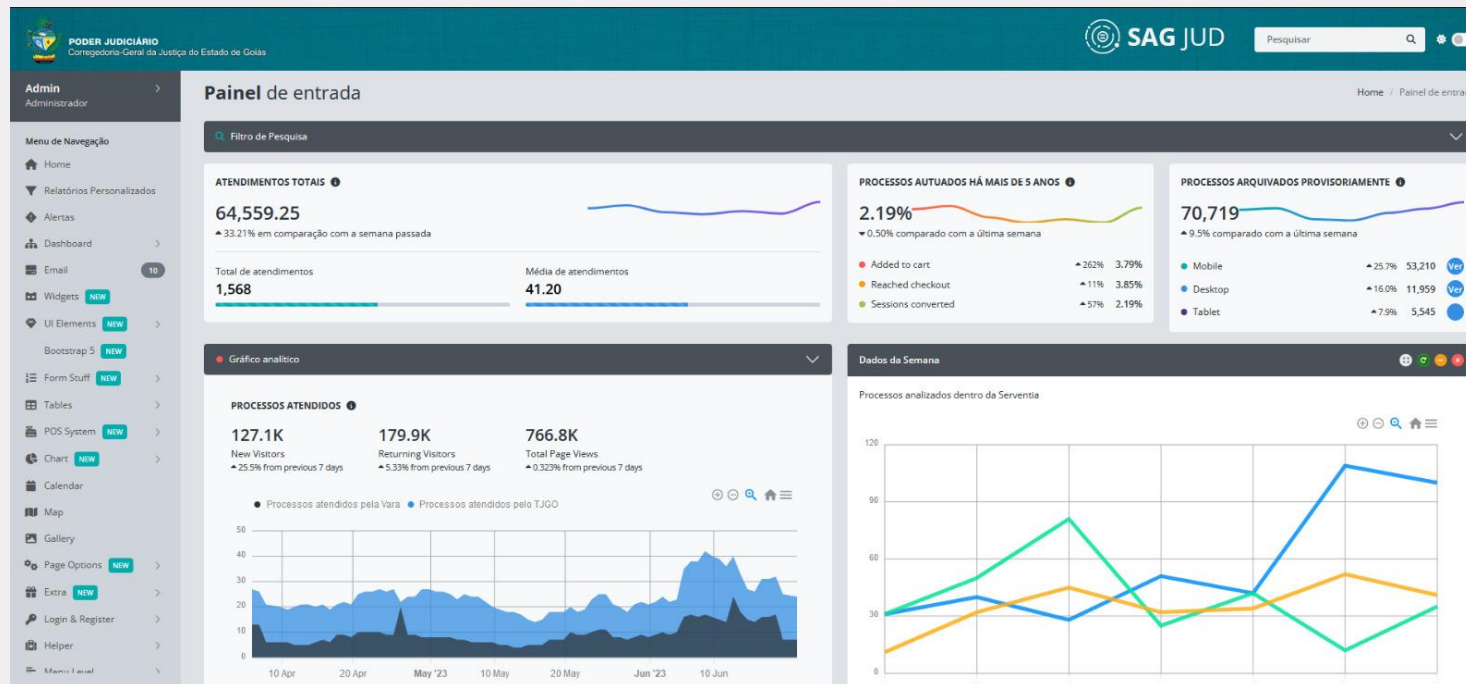

“Não temos a oportunidade de fazer tantas coisas, por isso todas elas precisam ser realmente sensacionais”

Steve Jobs



Contatos

Domingos Júnior

E-mail: dti@tjgo.jus.br

Felipe Aires

E-mail: fagvieira@tjgo.jus.br