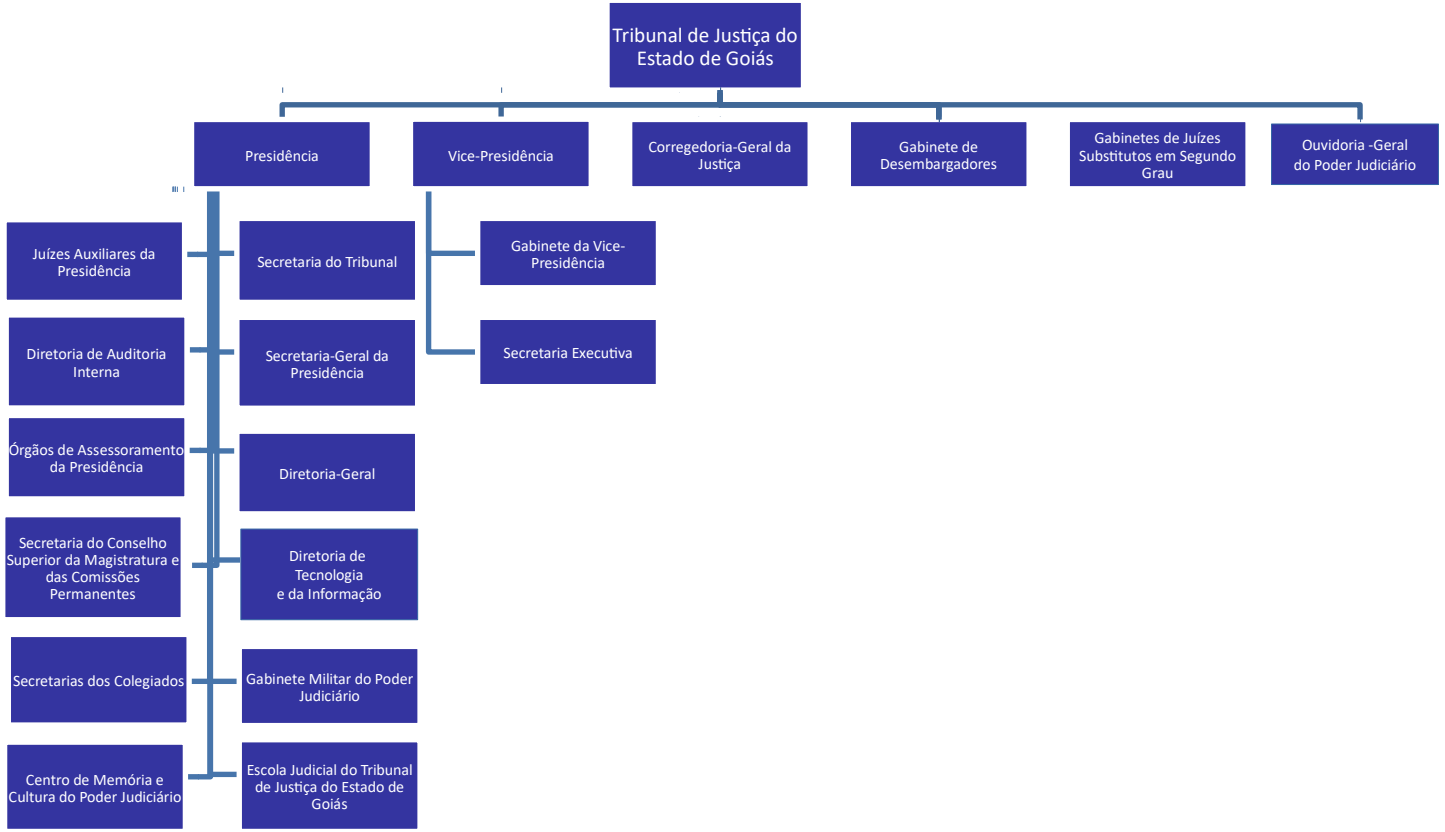
Tribunal de Justiça do Estado de Goiás
Presidência
Vice-Presidência
Corregedoria-Geral da Justiça
Gabinete de Desembargadores
Gabinetes de Juízes Substitutos em Segundo Grau
Ouvidoria -Geral do Poder Judiciário
Juízes Auxiliares da Presidência
Diretoria de Auditoria Interna
Órgãos de Assessoramento da Presidência
Secretaria do Conselho Superior da Magistratura e das Comissões Permanentes
Secretarias dos Colegiados
Centro de Memória e Cultura do Poder Judiciário
Secretaria do Tribunal
Secretaria-Geral da Presidência
Diretoria-Geral
Diretoria de Tecnologia e da Informação
Gabinete Militar do Poder Judiciário
Escola Judicial do Tribunal de Justiça do Estado de Goiás
Gabinete da Vice-Presidência
Secretaria Executiva

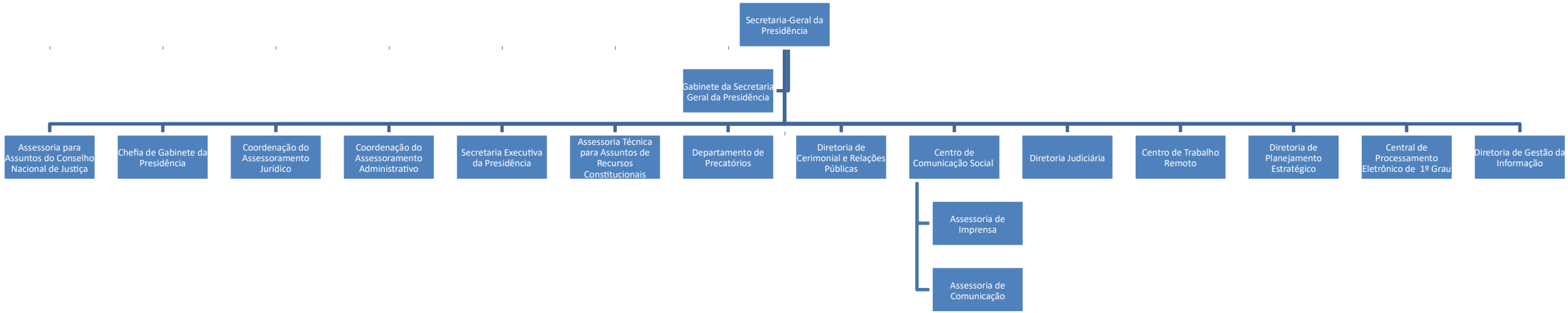
Secretaria-Geral da Presidência
Gabinete da Secretaria Geral da Presidência
Assessoria para Assuntos do Conselho Nacional de Justiça
Chefia de Gabinete da Presidência
Coordenação do Assessoramento Jurídico
Coordenação do Assessoramento Administrativo
Secretaria Executiva da Presidência
Assessoria Técnica para Assuntos de Recursos Constitucionais
Departamento de Precatórios
Diretoria de Cerimonial e Relações Públicas
Centro de Comunicação Social
Diretoria Judiciária
Centro de Trabalho Remoto
Diretoria de Planejamento Estratégico
Central de Processamento Eletrônico de 1º Grau
Diretoria de Gestão da Informação
Assessoria de Imprensa
Assessoria de Comunicação