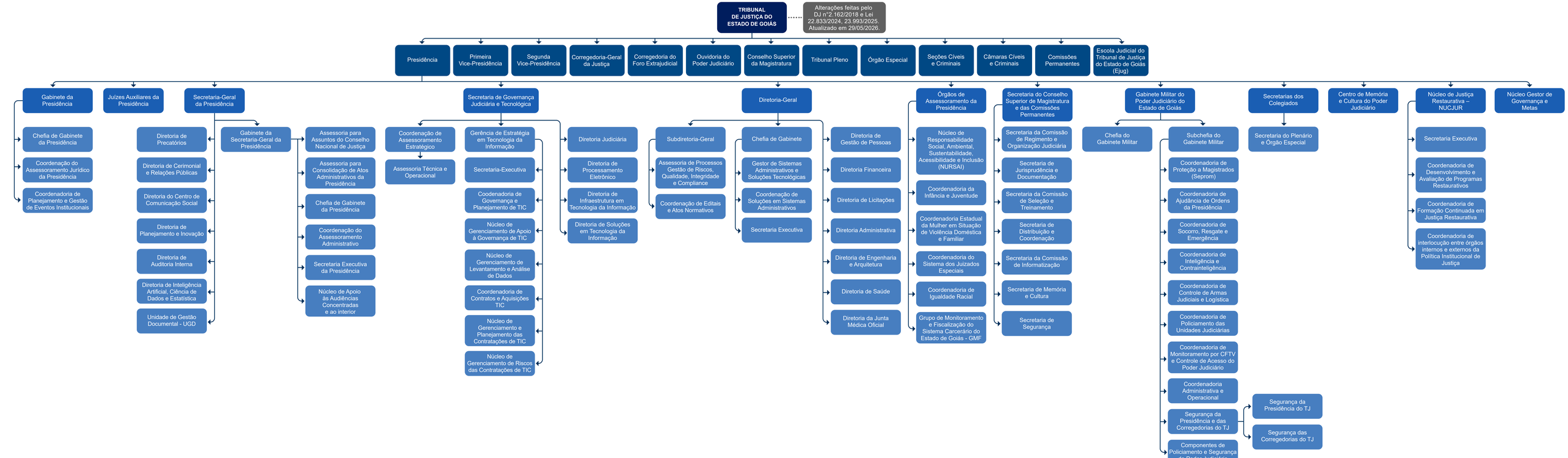
TRIBUNAL DE JUSTIÇA DO ESTADO DE GOIÁS
Alterações feitas pelo DJ n°2.162/2018 e Lei 22.833/2024, 23.993/2025. Atualizado em 29/05/2026.
Presidência
Primeira Vice-Presidência
Segunda Vice-Presidência
Corregedoria-Geral da Justiça
Corregedoria do Foro Extrajudicial
Ouvidoria do Poder Judiciário
Conselho Superior da Magistratura
Tribunal Pleno
Órgão Especial
Seções Cíveis e Criminais
Câmaras Cíveis e Criminais
Comissões Permanentes
Escola Judicial do Tribunal de Justiça do Estado de Goiás (Ejug)
Gabinete da Presidência
Chefia de Gabinete da Presidência
Coordenação do Assessoramento Jurídico da Presidência
Coordenadoria de Planejamento e Gestão de Eventos Institucionais
Juízes Auxiliares da Presidência
Secretaria-Geral da Presidência
Diretoria de Precatórios
Diretoria de Cerimonial e Relações Públicas
Diretoria do Centro de Comunicação Social
Diretoria de Planejamento e Inovação
Diretoria de Auditoria Interna
Diretoria de Inteligência Artificial, Ciência de Dados e Estatística
Unidade de Gestão Documental - UGD
Gabinete da Secretaria-Geral da Presidência
Assessoria para Assuntos do Conselho Nacional de Justiça
Assessoria para Consolidação de Atos Administrativos da Presidência
Chefia de Gabinete da Presidência
Coordenação do Assessoramento Administrativo
Secretaria Executiva da Presidência
Núcleo de Apoio às Audiências Concentradas e ao interior
Secretaria de Governança Judiciária e Tecnológica
Coordenação de Assessoramento Estratégico
Assessoria Técnica e Operacional
Gerência de Estratégia em Tecnologia da Informação
Secretaria-Executiva
Coodenadoria de Governança e Planejamento de TIC
Núcleo de Gerenciamento de Apoio à Governança de TIC
Núcleo de Gerenciamento de Levantamento e Análise de Dados
Coordenadoria de Contratos e Aquisições TIC
Núcleo de Gerenciamento e Planejamento das Contratações de TIC
Núcleo de Gerenciamento de Riscos das Contratações de TIC
Diretoria Judiciária
Diretoria de Processamento Eletrônico
Diretoria de Infraestrutura em Tecnologia da Informação
Diretoria de Soluções em Tecnologia da Informação
Diretoria-Geral
Subdiretoria-Geral
Assessoria de Processos Gestão de Riscos, Qualidade, Integridade e Compliance
Coordenação de Editais e Atos Normativos
Chefia de Gabinete
Gestor de Sistemas Administrativos e Soluções Tecnológicas
Coordenação de Soluções em Sistemas Administrativos
Secretaria Executiva
Diretoria de Gestão de Pessoas
Diretoria Financeira
Diretoria de Licitações
Diretoria Administrativa
Diretoria de Engenharia e Arquitetura
Diretoria de Saúde
Diretoria da Junta Médica Oficial
Órgãos de Assessoramento da Presidência
Núcleo de Responsabilidade Social, Ambiental, Sustentabilidade, Acessibilidade e Inclusão (NURSAI)
Coordenadoria da Infância e Juventude
Coordenadoria Estadual da Mulher em Situação de Violência Doméstica e Familiar
Coordenadoria do Sistema dos Juizados Especiais
Coordenadoria de Igualdade Racial
Grupo de Monitoramento e Fiscalização do Sistema Carcerário do Estado de Goiás - GMF
Secretaria do Conselho Superior de Magistratura e das Comissões Permanentes
Secretaria da Comissão de Regimento e Organização Judiciária
Secretaria de Jurisprudência e Documentação
Secretaria da Comissão de Seleção e Treinamento
Secretaria de Distribuição e Coordenação
Secretaria da Comissão de Informatização
Secretaria de Memória e Cultura
Secretaria de Segurança
Gabinete Militar do Poder Judiciário do Estado de Goiás
Chefia do Gabinete Militar
Subchefia do Gabinete Militar
Coordenadoria de Proteção a Magistrados (Seprom)
Coordenadoria de Ajudância de Ordens da Presidência
Coordenadoria de Socorro, Resgate e Emergência
Coordenadoria de Inteligência e Contrainteligência
Coordenadoria de Controle de Armas Judiciais e Logística
Coordenadoria de Policiamento das Unidades Judiciárias
Coordenadoria de Monitoramento por CFTV e Controle de Acesso do Poder Judiciário
Coordenadoria Administrativa e Operacional
Segurança da Presidência e das Corregedorias do TJ
Segurança da Presidência do TJ
Segurança das Corregedorias do TJ
Componentes de Policiamento e Segurança do Poder Judiciário
Secretarias dos Colegiados
Secretaria do Plenário e Órgão Especial
Centro de Memória e Cultura do Poder Judiciário
Núcleo de Justiça Restaurativa – NUCJUR
Secretaria Executiva
Coordenadoria de Desenvolvimento e Avaliação de Programas Restaurativos
Coordenadoria de Formação Continuada em Justiça Restaurativa
Coordenadoria de Interlocução entre órgãos internos e externos da Política Institucional de Justiça
Núcleo Gestor de Governança e Metas